

**CENTRO
EXCURSIONISTA
SORIANO**

Fundado en 1952



ESQUÍ

TIEMPO DE



VIAJAR
DISFRUTAR
ESQUIAR

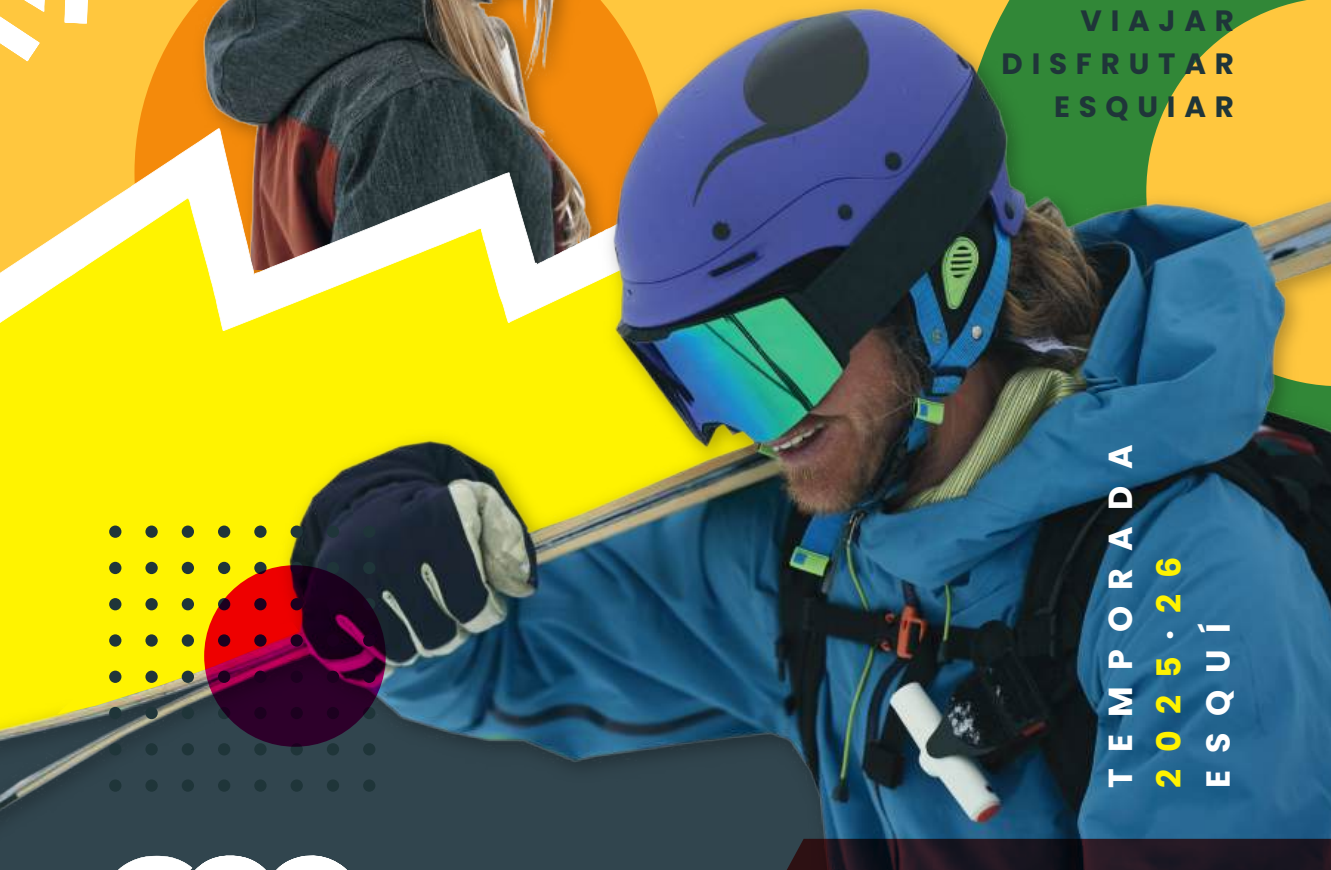

TEMPORADA
2025 · 26
ESQUÍ

ces
TEMPORADA
25 · 26



PASIÓN POR LA

NIEVE

www.cesesqui.com



Saluda

Hola queridos socios y amigos amantes de la nieve. Un año más, es un verdadero placer daros la más cordial bienvenida en esta nueva temporada en la que, una vez más compartiremos la pasión por la nieve, la montaña y el deporte. Nuestro club no es sólo un espacio para practicar el deporte, sino también un lugar de encuentro, amistad y crecimiento personal, en el que cada bajada se convierte en un desafío y cada logro en una alegría compartida.

Después de meses de espera, toca desempolvar los equipos y por fin volver a encontrarnos con las montañas, listos para disfrutar de la nieve, la naturaleza y la pasión que nos une: EL DEPORTE BLANCO.

Esta temporada llega cargada de excursiones, salidas y experiencias pensadas en vosotr@s, nuestros soci@s, tanto a los que nos acompañan desde hace tiempo, como a quienes se suman por primera vez. Queremos que cada socio, desde los más experimentados a los más jóvenes, se sientan parte de esta gran familia y que podamos transmitirles el amor por este maravilloso deporte.

También, queremos reconocer y expresar nuestro más sincero agradecimiento a los miembros de la antigua junta directiva que han cesado de sus cargos después de años de servicio y dedicación. Su esfuerzo y pasión por este deporte han sido fundamentales para el crecimiento de nuestro club. Su trabajo no sólo deja un legado tangible en la organización y funcionamiento del club, sino también un ejemplo de entrega y amor por el esquí.

No dejaremos pasar la oportunidad de recordar a aquellos socios que nos dejaron para siempre, confiemos en que esta temporada esté llena de nieve y de momentos únicos que quedarán grabados en la memoria de todos.

¡Abróchense los esquís, disfruten de cada descenso y que la montaña nos regale otra temporada extraordinaria!

¡Nos vemos en las pistas!



Feliz Temporada La Junta Directiva



Movimiento de **SOCIOS**

Presidente

José Pedro Gonzalo Delso

Vicepresidenta

Rosa Barrios González

Tesorero

Luis Fco. Zorrilla Pascual

Secretarias

Eva Asensio Asensio
Mónica del Hoyo Sanz

Vocales

David Ceña Pérez
Eduardo Matías Caballero
Miguel Ortega Hernández
Alejandro Romero Esteban
Sergio Valero Caballero

01-09-24 **1.211** * 01-09-25 **1.285**

+ 117 - 43
ALTAS BAJAS



P

Rótulos **Pascual**

Impresión digital
Lonas impresas, pancartas
Rotulación de vehículos
Rótulos luminosos, neón, leds
Camisetas personalizadas

Avda. Valladolid, 33 42001 Soria

Tfn. 975 220 892
Fax. 975 213 257

info@rotulospascual.com
www.rotulospascual.com

Participantes ACTIVIDADES

TEMPORADA
24*25

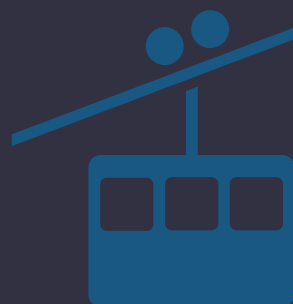

//
Grandvalira
44
Andorra

//
Panticosa
-
Aramón

//
Baqueira
107
Vielha

//
Formigal
89
Aramón

//
Cervinia
35
Zermatt

//
Cerler
62
Benasque

//
Saint Lary
54
Piau

//
Serre
20
Chevalier

//
Formigal
75
Campeonato

//
Grandvalira
86
Andorra

//
Fin Temporada
32
Excursión

//
Santa Inés
138
Forfaits
subvencionados

Participación Total

742

Caja rural de **Soria**
contigo donde estés

Datos de **INTERES**

Convocatoria inicial

El día **28 de noviembre**, viernes, a las 20,00 h. en el Bar-Restaurante “El Alto de la Dehesa”, Casa Manolo, tendrá lugar la inauguración y presentación del programa de actividades de la temporada 2025-26. Quedas invitado a una consumición presentando el carnet de socio.

Anuncio de actividades

Esta temporada, una vez más por exigencias de agencias, mayoristas, hoteles, etc., las inscripciones se realizarán **el miércoles de la semana anterior** a la excursión.

Todas ellas son anunciadas en prensa y radio, cartel de “El Collado” y de la sede del Club, mupis del Ayuntamiento, Facebook, Twitter, Instagram y página web. Envía tu email al correo electrónico del Club para mantenerte informado de manera rápida y efectiva.

Seguro de accidentes

Te aconsejamos que suscribas un seguro de accidentes (ver publicidad), o en la propia estación al adquirir el forfait.

Excepciones de inscripciones

Austria, Panticosa, Alpes (Francia) se anunciarán oportunamente.

Adquisición de forfaits

Punto de Nieve Santa Inés

Adquirir el forfait en la propia estación presentando el carnet de socio y DNI al realizar la compra. Recordamos que otro año más, se mantienen los precios del forfait a **15€** para socios, presentando el carnet actualizado del CES (1 forfait por socio y día). El precio es de 30 € para no socios.

Esta temporada las instalaciones de Santa Inés cuentan con una nueva cinta de transporte en la zona de principiantes. Estamos seguros que será acogida con gran entusiasmo por los más pequeños.



Viaja con el CES y disfruta de las mejores estaciones de esquí



Es tiempo
de estar
SEGUROS

MT MARTÍNEZ & TRÍBEZ
CORREDURÍA DE SEGUROS

asociado
Espabrok

📍 Avda. Valladolid 6, 1º.
☎ 975 221 562

✉ info@martinezytribez.com
🌐 www.martinezytribez.com





 **Óptica
Mayor**

C/ Mayor 5, Soria
**Especialistas en gafas
deportivas graduadas**

TEMPORADA
25*26

ACTIVIDADES

NOVIEMBRE

Lu	Ma	Mi	Ju	Vi	Sa	Do
					01	02
03	04	05	06	07	08	09
10	11	12	13	14	15	16
17	18	19	20	21	22	23
24	25	26	27	28	29	30

DICIEMBRE

Lu	Ma	Mi	Ju	Vi	Sa	Do
01	02	03	04	05	06	07
08	09	10	11	12	13	14
15	16	17	18	19	20	21
22	23	24	25	26	27	28
29	30	31				

ENERO

Lu	Ma	Mi	Ju	Vi	Sa	Do
			01	02	03	04
05	06	07	08	09	10	11
12	13	14	15	16	17	18
19	20	21	22	23	24	25
26	27	28	29	30	31	

FEBRERO

Lu	Ma	Mi	Ju	Vi	Sa	Do
						01
02	03	04	05	06	07	08
09	10	11	12	13	14	15
16	17	18	19	20	21	22
23	24	25	26	27	28	

MARZO

Lu	Ma	Mi	Ju	Vi	Sa	Do
						01
02	03	04	05	06	07	08
09	10	11	12	13	14	15
16	17	18	19	20	21	22
23	24	25	26	27	28	29
30	31					

ABRIL

Lu	Ma	Mi	Ju	Vi	Sa	Do
		01	02	03	04	05
06	07	08	09	10	11	12
13	14	15	16	17	18	19
20	21	22	23	24	25	26
27	28	29	30			

MAYO

Lu	Ma	Mi	Ju	Vi	Sa	Do
				01	02	03
04	05	06	07	08	09	10
11	12	13	14	15	16	17
18	19	20	21	22	23	24
25	26	27	28	29	30	31



EXCURSIONES DESTACADAS

* **Austria**

**Del 31 de enero
al 7 de febrero de 2026**

Sankt Anton, Ischgl, Serfaus,
Nauders y Soelden.

** Inscripciones a partir
del 17 de Septiembre

* **ALPES - Francia**

**Del 27 de Marzo
al 4 de abril 2026**

Sin concretar todavía, se informará
en el momento oportuno.

** Se irá dando información
según se vayan concretando los
datos.

Aluminios y Montajes
CABRERIZO, S.L.

Pol. Ind. Las Casas - C/F - Parc 30 - 42005 SORIA
Tfno: 975 215 065 - info@aluminioscabrerizo.com

TEMPORADA
25*26

TEMPORADA

// Noviembre 28 Inauguración Soria	// Diciembre 19-21 Grandvalira Andorra	// Enero 4 Panticosa Aramón	// Enero 16-18 Baqueira Beret
// Ene · Feb 31-7 Alpes Austria	// Febrero 6-8 Cerler Aramón	// Febrero 15 Santa Inés Campeonato	// Febrero 20-22 Baqueira Beret
// Feb · Mar 27-1 Saint Lary Piau Engaly	// Marzo 13-15 Formigal Campeonato	// Marzo 20-22 Grandvalira Andorra	// Mar · Abr 27-4 Alpes Francia
// Mayo 08 Asamblea General	// Mayo 17 Fin Temporada Excursión		

”



COPISTERÍA

Servicio de fotocopias en blanco y negro o color, con calidad digital
Impresión desde ordenador hasta Din A1 (en papel de diferentes calidades)
Encuadernación (Espiral o Channel)

PAPELERÍA

INFORMÁTICA y COPIADORAS

(Servicio Técnico)

Accesorios

Avda. Valladolid, 42 Bajo 42004 — SORIA

Tlfno/Fax 975.212.542 inforcopy.repro@gmail.com

Facebook/inforcopyso

Normas a SEGUIR

Normas de inscripción

Para las excursiones de fin de semana: los miércoles y jueves de la semana anterior al viaje en los lugares y horarios siguientes:

* **Miércoles** Desde las 16:30 h
sede del Club, C/ Francisco Barrionuevo nº 8
(frente a Cristalerías Vinuesa)

* **Jueves** en Rótulos Pascual,
Av. Valladolid nº 33, en horario comercial.

La anulación de la inscripción de un socio en una actividad se regirá por lo establecido en el Art. 17 del R.R.I., y deberá comunicarlo a los responsables de organizar la actividad. En caso de suspensión de una excursión (por no completarse el autobús, condiciones meteorológicas, etc.) se anunciará oportunamente y **los participantes deberán confirmar si desean participar en la siguiente de idénticas características, e igualmente deberán hacerlo aquellos que hayan podido quedar en reserva por falta de plazas.**

Si la excursión suspendida ha sido organizada a través de Agencia de Viaje, Central de Reservas, o cualquier otro medio que suponga la pérdida de todo o parte del dinero adelantado, el Club repercutirá a los socios apuntados a esta actividad dicho importe.

Los Campeonatos se anunciarán por los medios habituales con la antelación suficiente, o en el momento en que sea posible, si las circunstancias apremian.

La Junta Directiva se reserva el derecho a variar o alterar las actividades.

Salida y regreso de las excursiones

Las excursiones saldrán de y regresarán a la sede social, con los autobuses situados en su parte trasera en c/ Cabildo de los Heros.

En las excursiones de 3 ó 4 días la salida del autobús se realizará a las 16.00 h. de dicho lugar. Los horarios de las demás salidas se comunicarán en su momento.

Exención de responsabilidades

El Club queda eximido de cualquier responsabilidad, tanto civil como subsidiaria, que pudiera producirse por la participación de los socios en las actividades programadas.





TEMPORADA
24+25
RECUERDOS

bienvenido al
CES



@ces_esqui



cesesqui



@CES_Esqui_Soria

HOMENAJE A LA JUNTA DIRECTIVA DEL CES

Tras años de dedicación, esfuerzos encomiables y muchas, muchas horas de trabajo, esta pasada temporada, cesó gran parte de la Junta directiva del CES.

José Luis Catalán Moreno, Roberto López Hernández, Manuel Marco Rubio, Miguel Ángel Jaime Bueno y Jesús Cascante Moreno, recibieron un caluroso y sentido homenaje por parte de todos la socios y asistentes al acto de cierre de temporada.

Fueron galardonados con una placa conmemorativa y su presidente nos dedicó una emotivas, a la par que divertidas palabras, al más puro “estilo José Luis”.

Los miembros de dicha Junta directiva, no solo forman parte del presente, pasado y futuro del club, sino que dejan una huella imborrable de amor a la nieve, al ski, a la unión del grupo y al sentimiento de CLUB.



Todos ellos, algunos con puestos más visibles y otros con un trabajo silencioso pero incansable, han hecho de su cargo en el CES, parte de su vida.

Los horarios no existen, los obstáculos se vencen y las limitaciones tratan de convertirse en fortaleza, todo pensando en el benéfico de su amado CES y sus soci@s.

La nueva Junta directiva, solo queremos expresar nuestro agradecimiento y admiración hacia su gran labor. Esperamos haber escuchado con atención y aprendido alguna que otra cosa. Nos dejan el listón muy alto. Esperemos dar la talla

;;;Nos vemos en las pistas!!!



MadChain by Pedalea es tienda, taller, reparación de esquís, alquiler de raquetas y punto de encuentro de Bicicletas en

Avenida de Valladolid 104, Soria

975 05 05 91

madchain.es

MAD CHAIN





TEMPORADA
24+25
RECUERDOS

Talleres. Numancia

TallerXXI
Adaptados a la nueva situación

TEMPORADA
25*26

AGRADECIMIENTOS

Agradecemos la colaboración en la realización de nuestras actividades al Excmo. Ayuntamiento de Soria y a la Excmo. Diputación Provincial de Soria, así como la difusión de las mismas a los medios de comunicación social.



Autocares
RUBIO
AUTOBUSES, MICROBUSES Y TAXIS
699 129 948 · 619 800 177
www.autobusesrubio.com
info@autobusesrubio.com





Hoja de INSCRIPCIÓN

En el caso de inscripción de una familia completa (padres e hijos) o aumento de la misma se efectuará un **DESCUENTO DEL 50%** en la cuota de inscripción.

CUOTA INSCRIPCIÓN

30€

MAYORES
14 AÑOS

18€

MENORES
14 AÑOS

CUOTA ANUAL

18€

MAYORES
14 AÑOS

12€

MENORES
14 AÑOS



MENORES DE 6 AÑOS

CUOTA ANUAL GRATUITA

1º APELLIDO	2º APELLIDO	NOMBRE
FECHA NACIMIENTO	DNI	
DOMICILIO	CÓDIGO	CIUDAD/PROVINCIA
MÓVIL	TEL FIJO	
MAIL		

Desea afiliarse al centro Excursionista Soriano, comprometiéndose a cumplir los Estatutos y el Reglamento de Régimen Interno, abonando la cuota establecida con cargo a la cuenta:

Nº CUENTA
TITULAR/ES CUENTA

Ingresar en la siguiente cuenta:

CAJA RURAL DE SORIA

IBAN: **ES95 3017 0108 1322 8776 0322**

FIRMA

SORIA

FECHA

La ficha de inscripción y el justificante de pago deberá enviarse al Centro Excursionista Soriano, a través de correo electrónico o bien entregarlos en Rótulos Pascual.

**** NOTA:** No se realizará la inscripción si no aporta debidamente cumplimentada la cuenta bancaria.



CES

CENTRO
EXCURSIONISTA
SORIANO

APELLIDOS Y NOMBRE

FIRMA

HA ABONADO

EUROS AL CES

SORIA, A

DE

DE

C/ Francisco de Barrionuevo 8 bajo
42005 Soria
Tlf. 639 272 386

www.cesesqui.com
ces@cesesqui.com

 @ces_esqui

 cesesqui

 @CES_Esqui_Soria

ESQUÍ

TIEMPO DE

VIAJAR
DISFRUTAR
ESQUIAR

TEMPORADA
2025 · 26
ESQUÍ

CES
TEMPORADA
25 · 26



PASIÓN POR LA
NIEVE

www.cesesqui.com